

Stadt Weiden i. d. OPf. Schutzgebiete

Naturdenkmäler (ND),
geschützte Landschaftsbestandteile (LB),
Landschaftsschutzgebiete (LSG),
Natura 2000 (FFH/SPA).

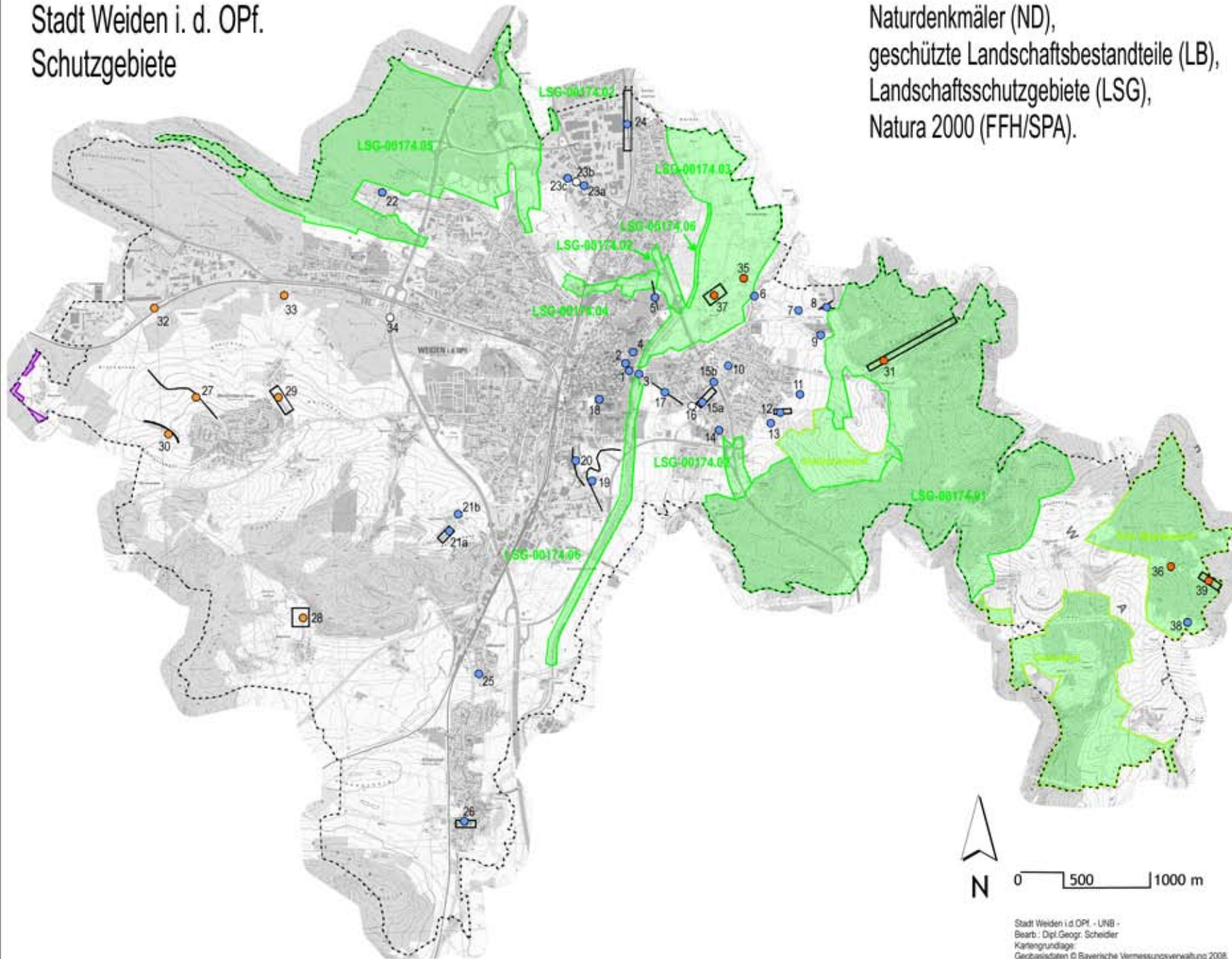

- Stadtgrenze
- Schutzgebiete/-objekte**
- Naturdenkmal (ND)
- Landschaftsbestandteil (LB) aufgehoben
- aufgehoben
- flächenhaft linearförmig
- Landschaftsschutzgebiet (LSG) Nummer des LSG
- LSG (Schutzzone) Naturpark gem. Art. 11 Abs. 2 BayNatSchG
- Natura 2000 (FFH/SPA)

- LSG**
- LSG-00174.05 Schweinaab-Moosleiche-Sauerbach (363.01)
- LSG-00174.04 Schweinaabriedung-Orthelgmühlbach (303.02)
- LSG-00174.03 Waldnaabriedung (363.03)
- LSG-00174.01 Almesbach - Sauhübel (363.04)
- LSG-00174.02 Ostmarktstraße (363.05)
- LSG-00174.06 Fukanal (363.06)
- ND**
- 1 Friedenseiche Schörplatz
- 2 Jubiläumseiche Schörplatz
- 3 Eiche am Finanzamt (ehem. Antgericht)
- 4 Eiche Sebastianstraße
- 5 Kopfwidenaallee zw. Sportplatz Sp/Vgg und Schweinaab
- 6 Eiche Edelhofenweg
- 7 Gehölz an Hangkante n. Almesbach
- 8 Feldgehölz n. Almesbach
- 9 Zwei Eichen am Gut Almesbach
- 10 Baumgruppe am Krumpen (Flur Egelsee)
- 11 Eiche als Grenzbaum (behest)
- 12 Auwaldrest in Hohlweg am Handkeller
- 13 Hangehölz am Weg zw. Hopfenweg und Flur Schierendorf
- 14 Erdkeiler und alter Baumbestand an d. Leuchtenberger Straße
- 15a Weiherlandschaft (Rest) zw. Leuchtenberger Str. und B 22
- 15b Hangehölz (Rest) am "Neumeier Berg"
- 16 Eiche an der Leuchtenberger Str. (2009 gefällt)
- 17 Kopfwidenaallee am Kirchsteig
- 18 Drei Eichen u. eine Esche am Stadtmühlbach
- 19 Gehölzsaum am alten Lauf der Naab
- 20 Alee am Lebstadtmühlweg ("Seufzerallee")
- 21a Quellhorizont, Trockenhänge und Birkenbestand sw. Emmersicht
- 21b Baumbestand n. Emmersicht
- 22 Baumgruppe (Eichen, Linden, Birken) in der Schustermoosleiche (Mooreiche)
- 23a Zwei Eichen an der Neustädter Str. (ehem. Krausmühle)
- 23b Birke an der Neustädter Str. (ehem. Krausmühle) - abgestorben, 2003 entfiel
- 23c Eiche an der Neustädter Str. (Wasserwerk)
- 24 Birkenbestand beiderseits der Bahnlinie an der Hammerwegriedung
- 25 Zwei Linden in Ullersricht
- 26 Kirchenallee in Rothenstadt
- 28 Quellsumpf bei Mughhof
- LB**
- 27 Gehölzstreifen an Bachlauf n. Neunkirchen
- 28 Bachgehölz n. Matlersricht
- 29 Hanggehölz s. Latsch
- 30 Gehölzbestand am Bachlauf w. Neunkirchen
- 31 Auwaldrest am Almesbach
- 32 Nasswiese n. Neunkirchen
- 33 Auwaldrest u. Feuchtwiese am Weidingbach
- 34 Jakobshoferbrunn an Weidingbach (VG aufgehoben)
- 35 Waldnaabachele mit Gehölzsaum und Wiesen
- 36 Waldwiese mit Quellhorizont
- 37 Flussau mit Gehölzsaum und Wiesen
- 39 Auwaldrest o. Matlersrieth (Erlenbruch)

Stadt Weiden i. d. OPf. - UNB -
Bearb.: Dipl. Geogr. Scheider
Kartengrundlage:
Geobasisdaten © Bayerische Vermessungsverwaltung 2008.
Stand: 03/2010